A l'attention des personnes de 60 ans et plus
le Centre Communal d'Action Sociale propose des séances de

CINÉ SENIORS

4€
la séance

Lundi 6 juillet

15H - CINÉMA LE MAINTENON

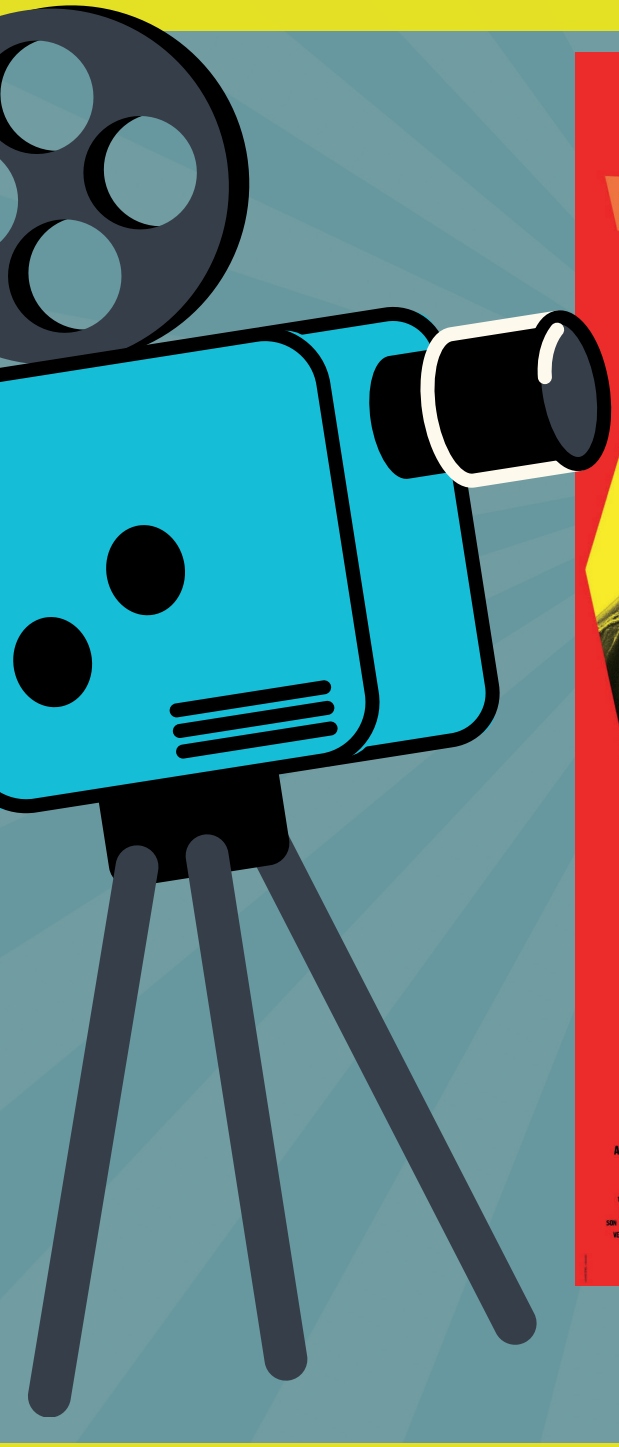

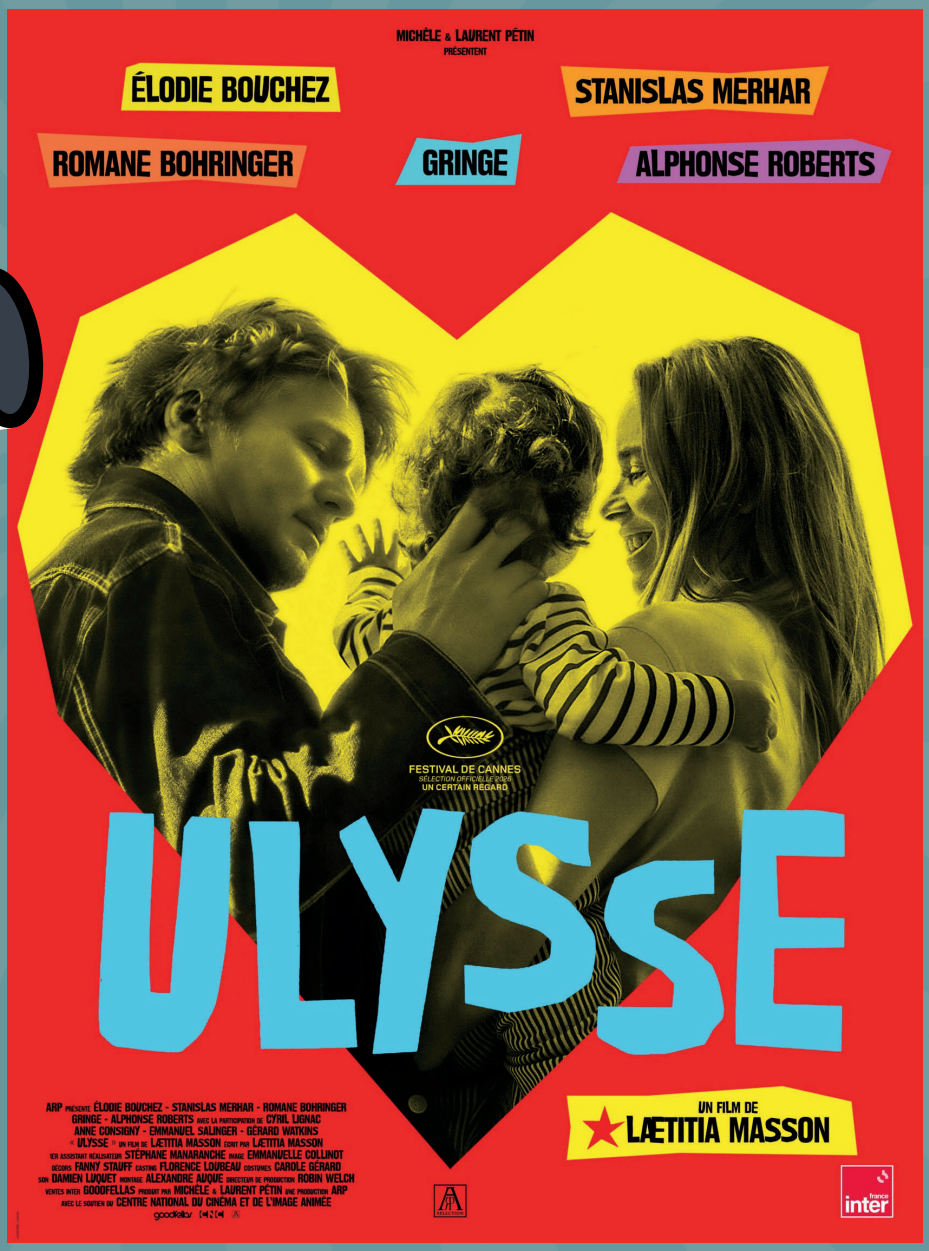

Découvrez un nouveau film chaque premier lundi du mois

Information au CCAS, 30 avenue Géruzet - 05 62 91 06 41

haute BIGORRE

BAGNERES DE BIGORRE
Centre Communal d'Action Sociale